

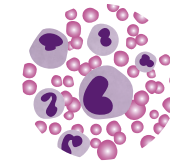

## Ansprech- und Kooperationspartner Zentrum für Hämatologische Neoplasien Passau

| Fachrichtung  | Kooperationspartner   | Leitung  | Anschrift                               | Telefon & Fax                                      | E-Mail  |
|---|---|--|---|--|---|
| <b>Chirurgie</b>                                    | Klinik für Allgemein-, Viszeral-, Thorax-, Gefäß-, Kinder- und Adipositaschirurgie, Klinikum Passau | Prof. Dr. med. Helmut Grimm                                      | Innstraße 76<br>94032 Passau            | Telefon: 0851 5300 2301<br>Fax: 0851 5300 2879     | helmut.grimm@klinikum-passau.de   |
| <b>Onkologie / Hämatologie und Palliativmedizin</b> | II. Medizinische Klinik für Onkologie, Hämatologie und Palliativmedizin, Klinikum Passau            | Prof. Dr. med. Thomas Südhoff                                    | Innstraße 76<br>94032 Passau            | Telefon: 0851 5300 2356<br>Fax: 0851 5300 2954     | thomas.suedhoff@klinikum-passau.de  |
| <b>MVZ Onkologie</b>                                | MVZ am Klinikum Passau – Praxis Onkologie   | Prof. Dr. med. Thomas Südhoff<br>Ludwig Prügl                    | Innstraße 76<br>94032 Passau            | Telefon: 0851 851 6504 19                          | thomas.suedhoff@klinikum-passau.de<br>ludwig.pruegl@mvz.klinikum-passau.de      |
| <b>Dermatologie</b>                                 | Dermatologische Praxis  | Dr. med. univ. Patrick Schauer                                   | Bahnhofstraße 8<br>94032 Passau         | Telefon: 0851 36680                                |   |
| <b>Hospiz</b>                                       | Hospiz St. Ursula Niederalteich   | Dr. med. Ulrich Krüniger   | St. Ursula Weg 5<br>94557 Niederalteich | Telefon: 09901 900 3101                            | kontakt@hospiz-niederalteich.de   |
| <b>Hospizverein</b>                                 | Hospizverein Passau e.V.  | Vorstand Frau Sissi Geyer  | Innstraße 76<br>94032 Passau            | Telefon: 0851 5300 2425<br>Fax: 0851 5300 2425     | hospizverein.passau@t-online.de   |
| <b>Labormedizin</b>                                 | Institut für Labormedizin am Klinikum Passau  | Dr. med. Sven Schneider  | Innstraße 76<br>94032 Passau            | Telefon: 085153003026<br>Fax: 085153003065         | sven.schneider@klinikum-passau.de   |
| <b>Mikrobiologie</b>                                | MVZ Labor Passau GbR  | Dr. med. Clemens Engelschalk                                     | Wörth 15<br>94034 Passau                | Telefon: 0851959300<br>Fax: 0851 9593 263          | info@labor-passau.de  |
| <b>Nephrologie</b>                                  | I. Medizinische Klinik am Klinikum Passau, Bereich Nephrologie                                      | Dr. med. Josef Leebmann<br>Dr. med. Markus Strauf                | Innstraße 76<br>94032 Passau            | Telefon: 0851530081901<br>Fax: 085153002917        | josef.leebsmann@klinikum-passau.de<br>markus.strauf@klinikum-passau.de          |
| <b>Neurologie</b>                                   | Klinik für Neurologie   | Prof. Dr. med. Tobias Freilinger                                 | Innstraße 76<br>94032 Passau            | Telefon: 0851 5300 3071<br>Fax: 085153001129       | tobias.freilinger@klinikum-passau.de  |
| <b>Nuklearmedizin</b>                               | MVZ am Klinikum Passau – Nuklearmedizin   | Priv.-Doz. Dr. med. Wolfgang Römer<br>Dr. med. Helmut Sigl       | Innstraße 76<br>94032 Passau            | Telefon: 0851 851 6504 50<br>Fax: 0851 851 6504 87 | wolfgang.roemer@mvz.klinikum-passau.de<br>helmut.sigl@mvz.klinikum-passau.de    |
| <b>Palliativmedizin</b>                             | II. Medizinische Klinik für Onkologie, Hämatologie und Palliativmedizin, Klinikum Passau            | Prof. Dr. med. Thomas Südhoff<br>Dr. med. Madeleine Schildhammer | Innstraße 76<br>94032 Passau            | Telefon: 0851 5300 2356<br>Fax: 0851 5300 2954     | thomas.suedhoff@klinikum-passau.de<br>madeleine.schildhammer@klinikum-passau.de |



|   |  |  |   |  |  |
|---|--|--|---|--|--|
| <b>Pathologie</b>                                       | Praxis für Pathologie und Zytologie  | Dr. Thomas Nüsse<br>und Partner  | Leonhard-Paminger- Str. 1<br>94032 Passau   | Telefon: 0851 54091<br>Fax: 0851 54092   | info@pathologie-passau.de  |
| <b>Physiotherapie</b>                                   | Abteilung für Physiotherapie<br>Klinikum Passau  | HP Thomas Becher, D.O.   | Innstraße 76<br>94032 Passau  | Telefon: 0851 5300 2463<br>Fax: 0851 5300 3163                                       | thomas.becher@klinikum-passau.de   |
| <b>Psychoonkologie</b>                                  | Psychoonkologischer Dienst,<br>Klinikum Passau   | Dipl.-Psych. Christian Bäker   | Innstraße 76<br>94032 Passau  | Telefon: 0851 5300 81331   | christian.baeker@klinikum-passau.de  |
| <b>Radiologie</b>                                       | Institut für Diagnostische und Interventionelle<br>Radiologie / Neuroradiologie                | Priv.-Doz. Dr. med. Wiebke Kurre   | Innstraße 76<br>94032 Passau  | Telefon: 0851 5300 2366<br>Fax: 0851 5300 2202                                       | wiebke.kurre@klinikum-passau.de  |
| <b>Sozialdienst</b>                                     | Soziale Beratung für onkologische Patienten<br>am Klinikum Passau                              | Sonja Feyrer-Schmid,<br>Evelyn Czarnota  | Personalwohnheim,<br>Zimmer 126<br>Leonhard-Paminger Str. 1<br>94032 Passau<br><br>Postanschrift:<br>Innstraße 76<br>94032 Passau | Telefon: 0851 5300 2268<br>0851 5300 82268<br>0851 5300 82269<br>Fax: 0851 5300 2966 | sonja.feyrer-schmid@klinikum-passau.de<br>evelyn.czarnota@klinikum-passau.de |
| <b>Selbsthilfegruppe</b>                                | Leukämie Selbsthilfegruppe Passau  | Horst Wallner  | Kleiner Exerzierplatz 14<br>94032 Passau  | Telefon: 08592744  | wallner-horst@web.de   |
| <b>Spezialisierte ambulante<br/>Palliativversorgung</b> | SAPV-Passau gGmbH  | Irene Fackler-Schwalbe,<br>Roland Fuchs  | Bahnhofstraße 40<br>94032 Passau  | Telefon: 0851 851 948 0<br>Fax: 0851 851 948 20                                      | info@sapv-passau.de  |
| <b>Stammzelltransplantation</b>                         | Klinik und Poliklinik für Innere Medizin III   | Prof. Dr. med. Wolfgang Herr,<br>Prof. Dr. med. Matthias Edinger,<br>Leiter allogene Transplantation | Universitätsklinikum<br>Regensburg<br>Franz-Josef-Strauß-Allee 11<br>93053 Regensburg   | KMT-Ambulanz<br>Telefon: 0941 944 5507   | kmt.ambulanz@klinik.uni-regensburg.de  |
| <b>Strahlentherapie</b>                                 | Klinik für Strahlentherapie und Radioonkologie<br>am Klinikum Passau                           | Univ. Doz. Dr. med. univ.<br>Stefan Wachter  | Innstraße 76<br>94032 Passau  | Telefon: 0851 5300 2372<br>Fax: 0851 5300 3165                                       | stefan.wachter@klinikum-passau.de  |
|   | RADIO-LOG MVZ Strahlentherapie<br>am Klinikum Passau   | Univ. Doz. Dr. med. univ.<br>Natascha Wachter-Gerstner   | Innstraße 76<br>94032 Passau  | Telefon: 085150198 560<br>Fax: 085150198 561   | strahlentherapie-klinikum-passau@radio-log.de                                |
| <b>Studiensekretariat</b>                               | II. Medizinische Klinik für Onkologie,<br>Hämatologie und Palliativmedizin,<br>Klinikum Passau | Prof. Dr. med. Thomas Südhoff<br>Dr. med. Sieglinde Preißler   | Innstraße 76<br>94032 Passau  | Telefon: 0851 5300 2299<br>Fax: 0851 5300 3168                                       | studiensekretariat-onkologie@klinikum-passau.de                              |

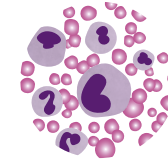

|                            |  |                         |                              |  |                                   |
|----------------------------|--|-------------------------|------------------------------|--|-----------------------------------|
| <b>Transfusionsmedizin</b> | Institut für Labormedizin am Klinikum Passau | Dr. med. Sven Schneider | Innstraße 76<br>94032 Passau | Telefon: 085153003026<br>Fax: 085153003065 | svен.schneider@klinikum-passau.de |
| <b>Überleitungspflege</b>  | Überleitungspflege am Klinikum Passau        | Helmut Freund           | Innstraße 76<br>94032 Passau | +49 851 5300 1508                          | ueberleitung@klinikum-passau.de   |