

Onkologisches Zentrum Passau

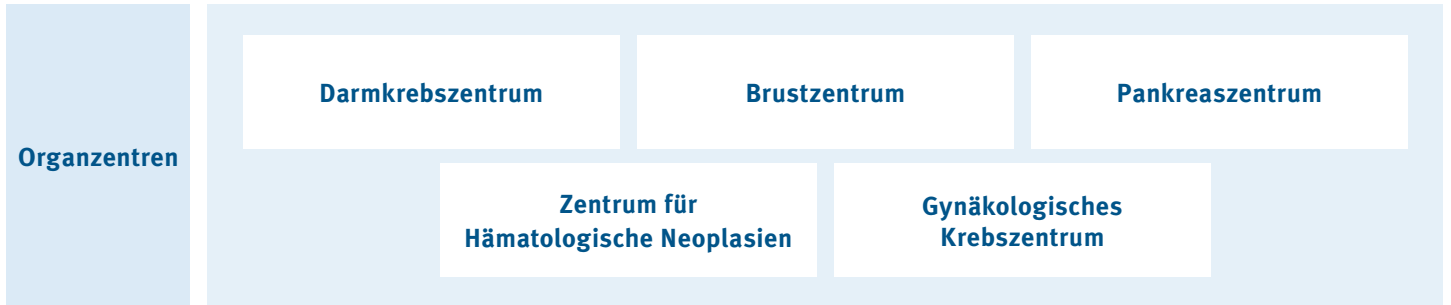

Leitung + Koordination

Prof. Dr. T. Südhoff
Vertreter: Prof. Dr. H. Grimm

Ärztlicher QM-Beauftragter

Dr. J. Lanznaster
Stv. Dr. T. Nitsch

Pflegerischer QM-Beauftragter

Manuela Sonnleitner

Leitungsgremium

Prof. Dr. T. Südhoff
Prof. Dr. H. Grimm
Prof. Dr. T. Krauß
Priv. Doz. Dr. W. Kurre
Univ. Doz. Dr. med. univ. Natascha
Wachter-Gerstner

Beauftragte Personen des OZ

Studienbeauftragter
Öffentlichkeitsarbeit
Fort- und Weiterbildung
Prof. Dr. T. Südhoff



**ONKOLOGISCHES
ZENTRUM**
PASSAU

